

PROPUESTA (De calle 11 a calle 15)

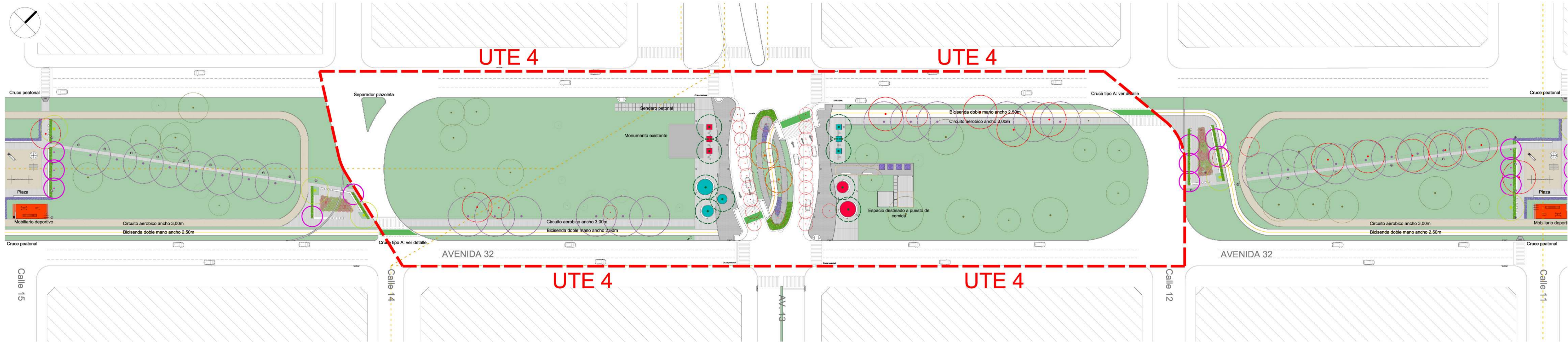

**REFERENCIAS:**

PITTOSPORUM TOBIRA	GREVILLEA LANIGERA	Agapanthus africanus 'Albus' (AGAPANTO AZUL)	Agapanthus africanus (AGAPANTO BLANCO)	Pennisetum setaceum 'rubrum' (COLA DE ZORRO RUBRA)	Pennisetum setaceum 'rupeppii' (COLA DE ZORRO)
--------------------	--------------------	--	--	--	--

**NOTAS:**

- 1- La vegetación como la circulación peatonal propuestas, deberán verificarse en obra según la ubicación de la vegetación existente.
- 2- Deberá evaluarse el estado de la vegetación existente, por medio de un estudio fitosanitario.
- 3- Todos aquellos árboles existentes que queden dentro de los circuitos propuestos, deberán ser evaluados individualmente, a fin de ser removidos o eliminados en función de su estudio fitosanitario.

Dr. GABRIEL T. ROUILLÓN  
Secretario  
Secretaría de Planeamiento  
Urbano y Desarrollo Económico  
Municipalidad de La Plata

**MUNICIPALIDAD DE LA PLATA**  
**Subsecretaría de Planeamiento Urbano**  
**Dirección de Planeamiento Urbano**

Parque Lineal Circunvalación  
PRIMERA ETAPA AV.32  
Correspondiente a Unidad Técnica Ejecutiva N° 4

Escala	1:750
Fecha	30/06/17
Plano N°	6

SECRETARÍA DE PLANEAMIENTO URBANO Y DESARROLLO ECONÓMICO  
MUNICIPALIDAD DE LA PLATA