

## LOCALIZACION



FOTOGRAFIA AEREA



FOTOGRAFIAS ENTORNO



PLANTA CONJUNTO Esc. 1:500

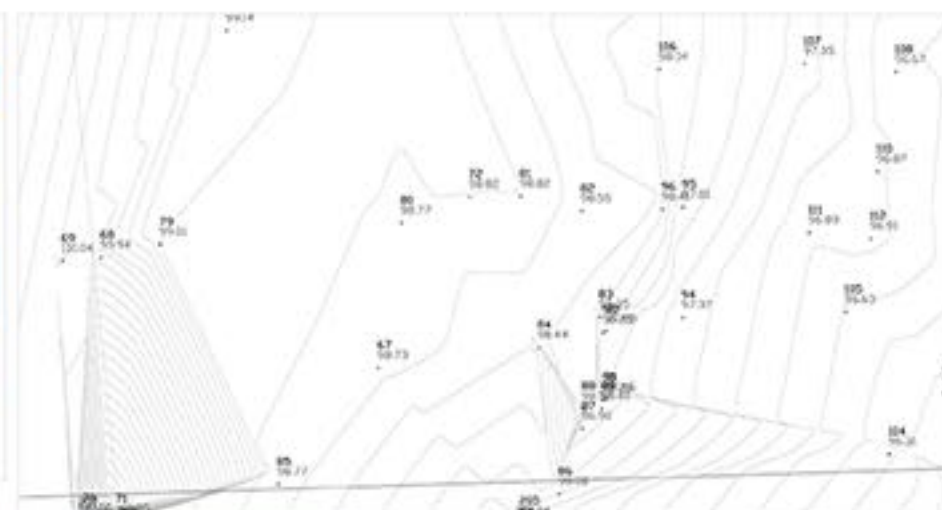
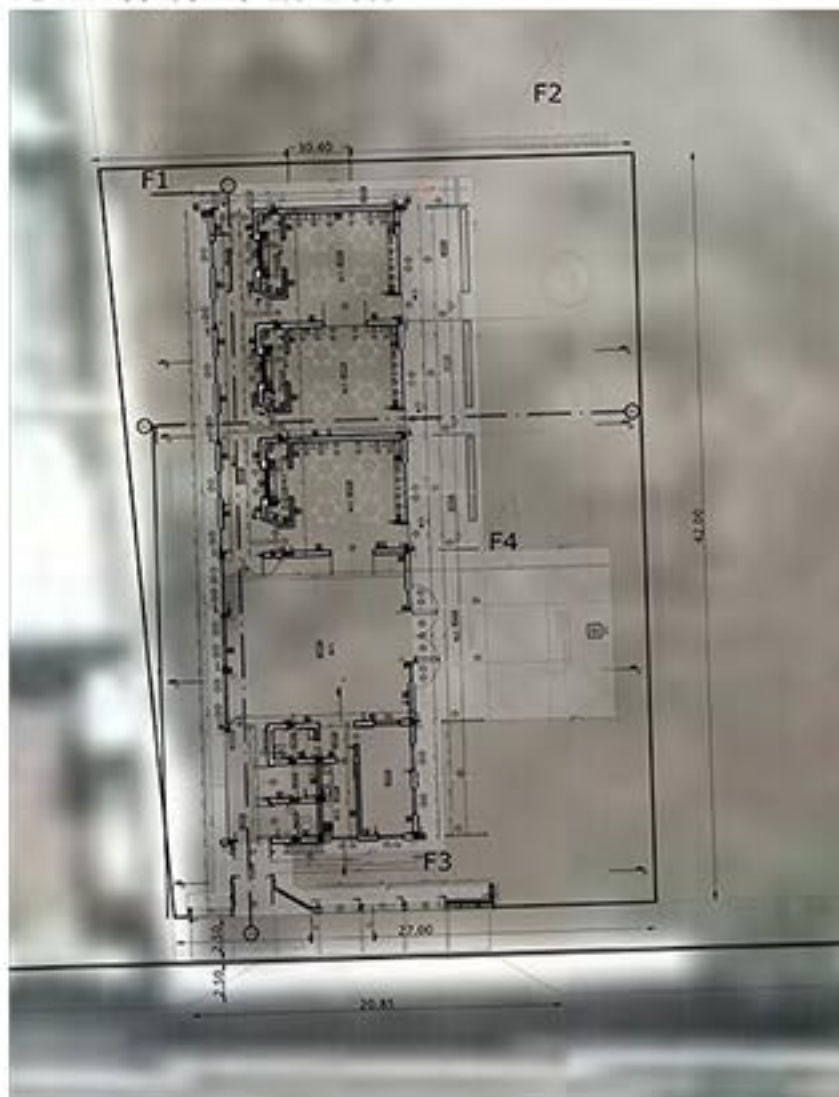

PLANO ALTIMETRICO

**ESCUELAS**

Programa de Desarrollo de  
Recursos Físicos Educativos  
- Programa CAF 7908 -

CAF BANCO DE INICIATIVAS  
DE INICIATIVA

1000 20N Nº 6 - Esc. Nº 491 "Naciones Unidas"

1000000 04

San Fernando del Valle de Catamarca  
Dpto. CAPITAL



65° 47' 9.64" longitud oeste

28° 28' 40.36" latitud sur

1000 20N Nº 6 - Esc. Nº 491 Naciones Unidas

1000 20N Nº 6 - Esc. Nº 491 Naciones Unidas

**AO-01**

LIES II - AREA TECNICA

RESPONSABLE: Arq. María Gabriela Watkins

PROYECTO: 20N 6\_COM\_TEN\_IMPLANTACION MOD 1.249

ESCALA: 1-50

FECHA: OCTUBRE 2014

REVISOR:

MODIFICACIONES:

FECHA: DESCRIPCION:

FECHA: DESCRIPCION:

FECHA: DESCRIPCION:



Ministerio del Interior,  
Censos Públicos y Vivienda  
Presidencia de la Nación