

VISTA DE CONTRAFRENTE

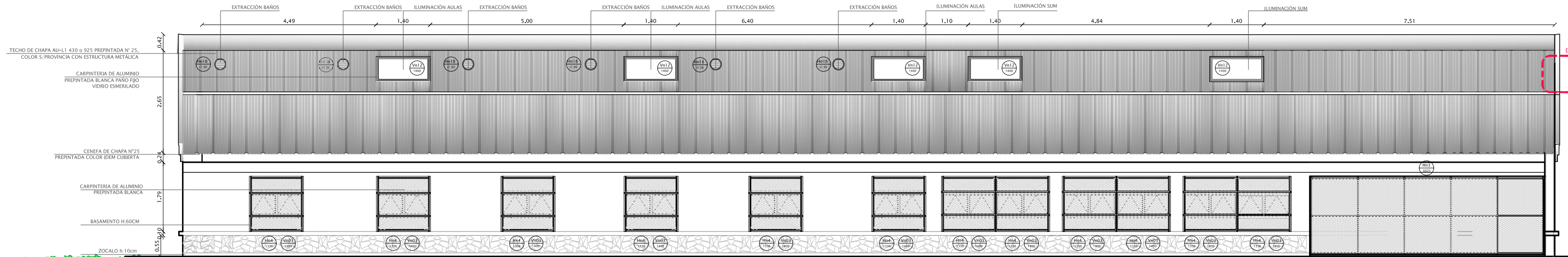

VISTA DE FRENTE

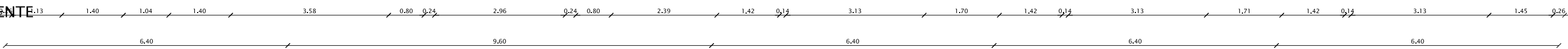
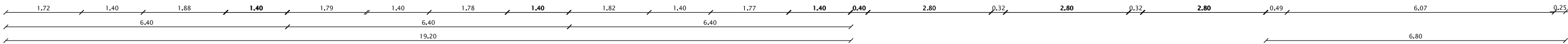

ESCUELAS

Programa de Desarrollo de Recursos Físicos Educativos - Programa CAF 7908 -

CAF BANCO DE DESARROLLO DE AMÉRICA LATINA

OBRA JIN a Crear "Riberas del Valle"

CUE CUE

LOCALIZACION San Fernando del Valle de Catamarca ZONA SUR-ESTE (RIBERAS DEL VALLE) Dpto. CAPITAL

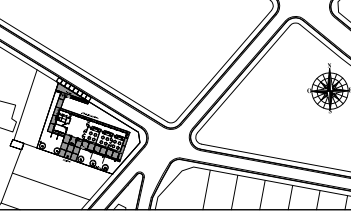

65° 46' 41.15" longitud oeste 28° 29' 47.32" latitud sur

NOMBRE JIN A CREAR "RIBERAS DEL VALLE"

PLANO N° AR-03/01

PROYECTISTAS UES II - AREA TECNICA

RESPONSABLE Arq. María Gabriela Watkins

ARCHIVO JIN x VISTAS EXTERIORES - 02.dwg

ESCALA 1-50

FECHA OCTUBRE 2014

FIRMA

MODIFICACIONES

FECHA OBSERVACIONES

FECHA OBSERVACIONES

FECHA OBSERVACIONES

Ministerio del Interior, Obras Públicas y Vivienda Presidencia de la Nación

VERSION REVISADA/AGOSTO 2013

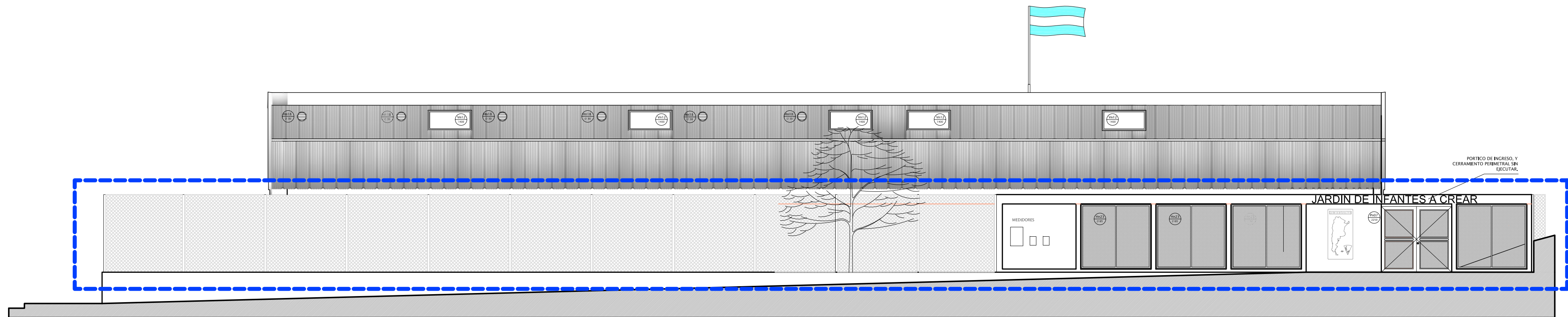

FACHADA

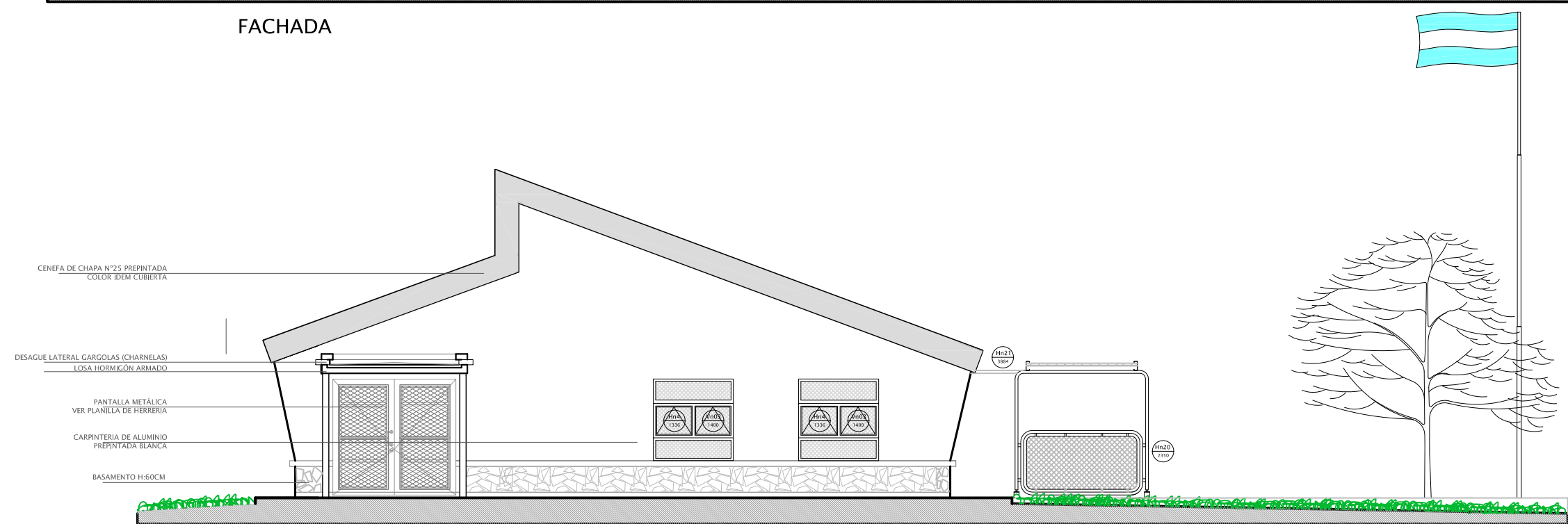

VISTA LATERAL DERECHO

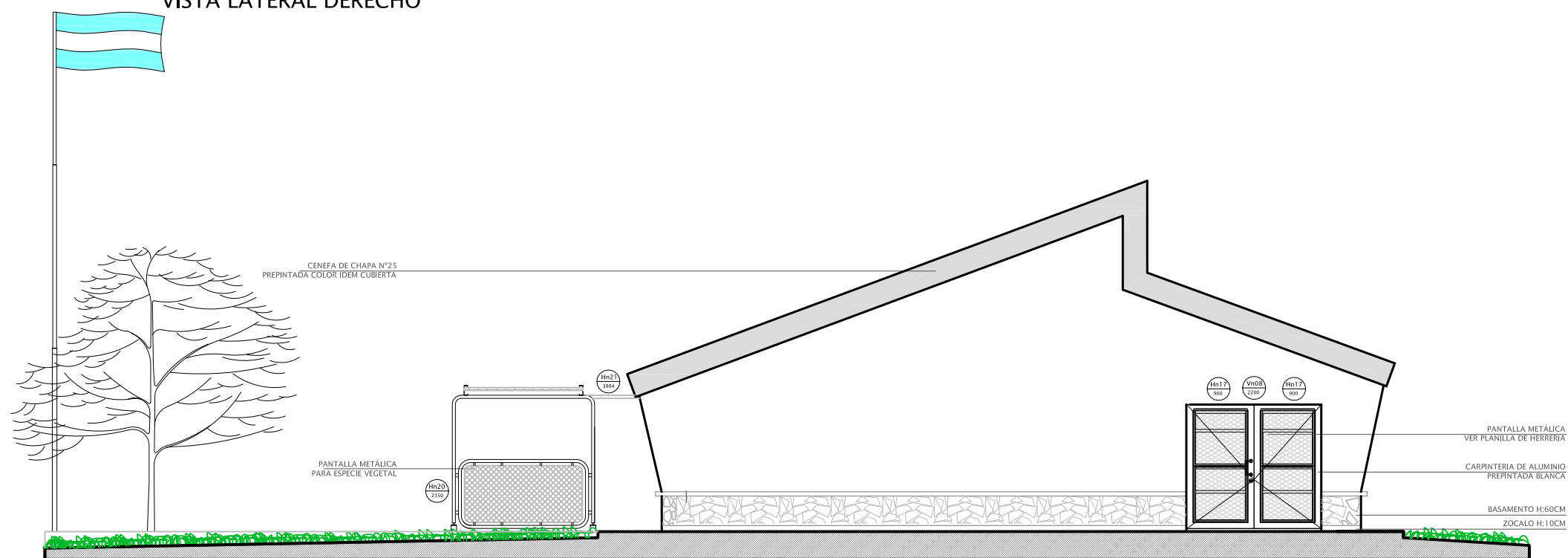

VISTA LATERAL IZQUIERDO

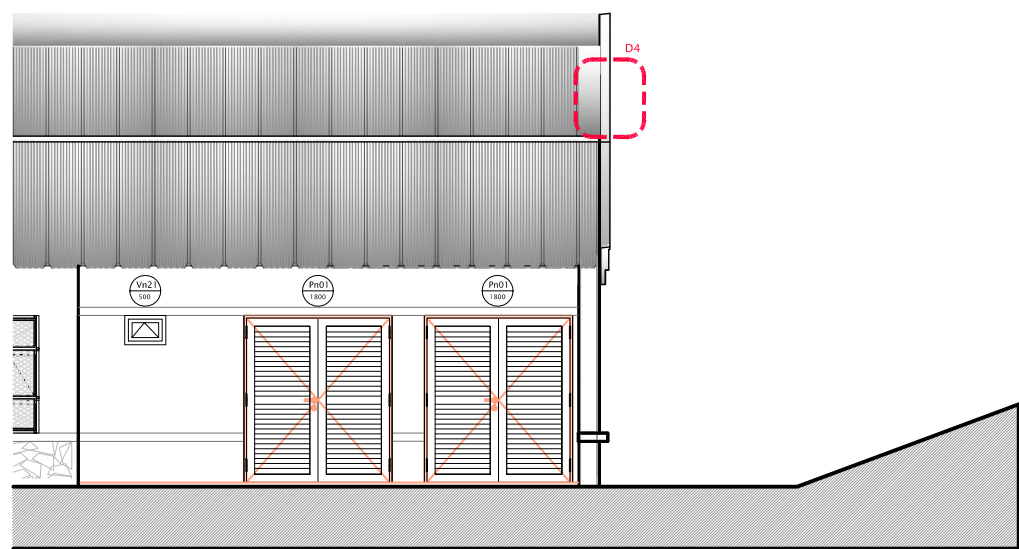

VISTA SECTOR ACCESO SALA DE MAQUINAS

ESCUELAS

Programa de Desarrollo de
Recursos Físicos Educativos
- Programa CAF 7908 -

CAF BANCO DE DESARROLLO
DE AMÉRICA LATINA

OBRA JIN a Crear "Riberas del Valle"

LOCALIZACIÓN San Fernando del Valle de Catamarca
ZONA SUR-ESTE (RIBERAS DEL VALLE)
Dpto. CAPITAL

HOMBRE JIN A CREAR "RIBERAS DEL VALLE"

PLANO Nº
AR-03/02

PROYECTISTAS
UES II - AREA TECNICA

RESPONSABLE
Arq. María Gabriela Watkins

ARCHIVO
JIN x_VISTAS EXTERIORES - 02.dwg

ESCALA
1-50

FECHA
OCTUBRE 2014

FIRMA

MODIFICACIONES

FECHA OBSERVACIONES

FECHA OBSERVACIONES

FECHA OBSERVACIONES

FECHA OBSERVACIONES

FECHA OBSERVACIONES

FECHA OBSERVACIONES

VERSION REVISADA/AGOSTO 2013

Ministerio del Interior,
Obras Públicas y Vivienda
Presidencia de la Nación